

1,4% IMACEC de febrero 2019

Aunque se anticipaba un desempeño débil, fue bajo lo anticipado.

El Banco Central de Chile dio a conocer el IMACEC de febrero 2019 que registró una expansión de 1,4% en 12 meses, en el rango inferior de las expectativas de mercado.

La serie desestacionalizada, por su parte, cayó 0,2% respecto del mes previo, y creció 1,9% en doce meses. Lo anterior, tomando en cuenta que se registró la misma cantidad de días hábiles respecto de febrero del año previo.

Con todo, la velocidad se vio reducida, alcanzando en esta oportunidad un 1,3%.

En detalle, mirando los indicadores sectoriales que publica el Instituto Nacional de Estadísticas (INE), se registraron efectos disímiles en febrero.

Por otra, el Índice de Producción Manufacturera (IPMAN) varió 0,8% en términos anuales en febrero (2,6% el mes previo). El Índice de la Producción de Electricidad, Gas y Agua potable (IPEGA), aumentó 0,9% en febrero (0% el mes anterior). En tanto, el Índice de Producción Industrial (IPI) bajó nuevamente en doce meses: -3,6% (-0,9% el mes anterior).

En cuanto al sector comercio, el INE publicó el Índice de Actividad del Comercio (IAC), dentro del cual, aquel que agrupa el comercio al por menor, registró una variación anual en febrero de 0,7% (0% el mes previo). Por tipo de bien, se observa en febrero una variación en términos anuales en la actividad del comercio al por menor de bienes durables de 1,4% (-3,2% el mes anterior). En cuanto al comercio de los bienes no durables, este registró un crecimiento de 0,7% (1% el mes anterior).

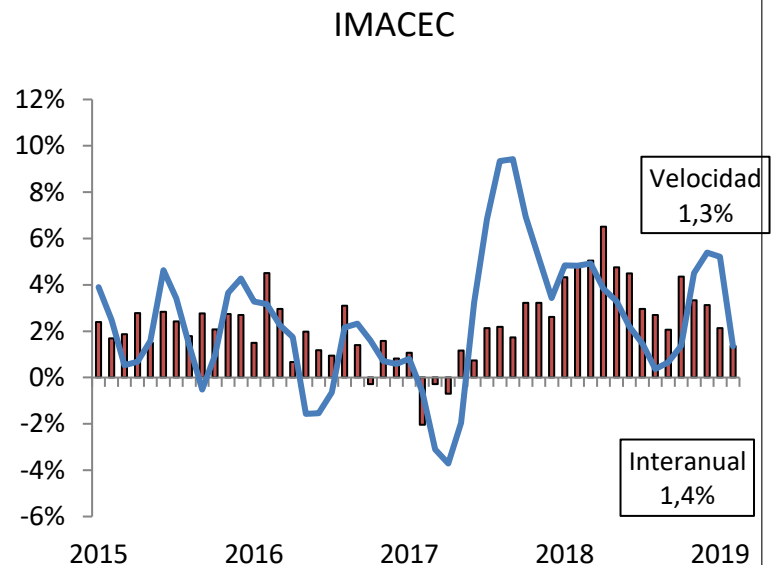

Fuente: LyD a partir de BCCh.

ÍNDICE DE ACTIVIDAD DEL COMERCIO AL POR MENOR: BIENES
DURABLES Y NO DURABLES
(var. % real)

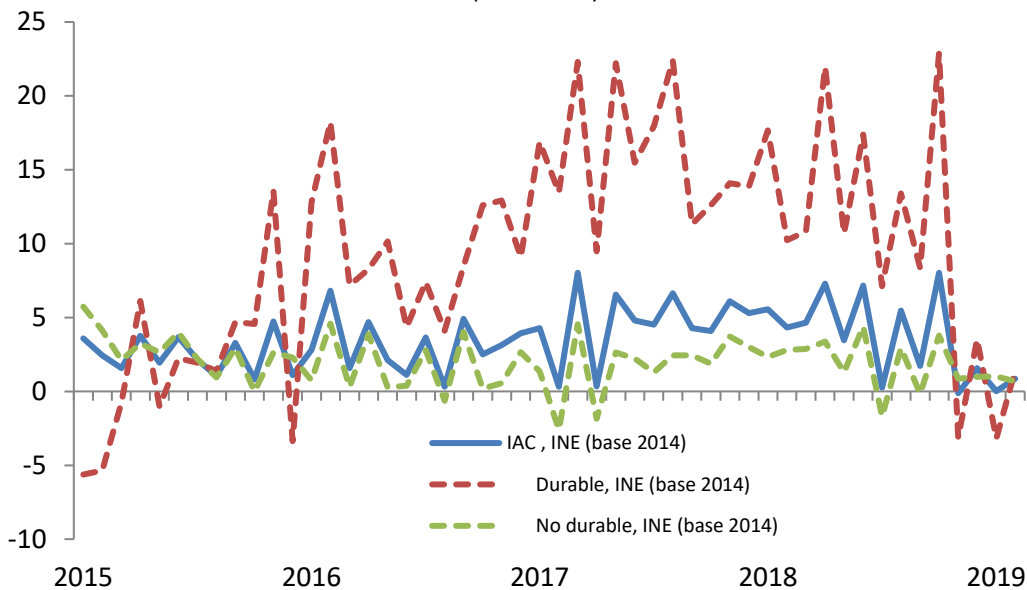

Fuente: INE.

Si desagregamos el IMACEC entre minero y no minero, se tiene que el primero cayó 7,8%, al tiempo que el IMACEC no minero aumentó un 2,4%. Corrigiendo por estacionalidad y días hábiles, el IMACEC minero disminuyó 3,1% respecto del mes anterior y el IMACEC no minero creció 0,1%.

De esta manera, las contribuciones al IMACEC de febrero 2019 fueron de -0,8 por el lado de la minería y de 2,1 por el lado de la actividad no minera.

IMACEC: CONTRIBUCIÓN MINERA Y NO MINERA

(IMACEC, volumen a precios del año anterior encadenado, var. % en 12 meses y contribución sector minero y no minero)

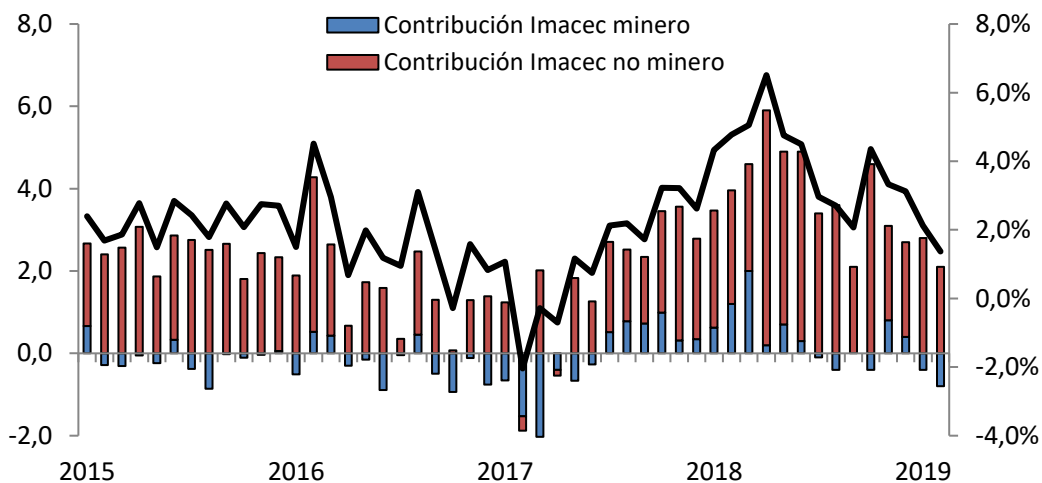

Fuente: LyD a partir de BCCh.

Se esperaba un débil desempeño de la economía en febrero, principalmente debido al impacto de la economía minera, dados los eventos climáticos en el Norte de Chile, que afectaron fuertemente la actividad minera. De esta manera, se acumula un crecimiento en doce meses de 3,6%, con un desempeño en lo que va del 2019 de 1,8%. Hacia adelante se espera que la actividad retome dinamismo, en línea con lo recientemente anunciado en el IPoM de esta semana, donde se espera para este año una tasa de crecimiento entre 3 y 4%.