

3,2% IMACEC de agosto 2018

El IMACEC de agosto registró una expansión de 3,2% en doce meses, dentro del rango de las expectativas del mercado. Con esto, se concreta, a la fecha, un crecimiento anual de 4,4% en 2018.

El Banco Central de Chile dio a conocer el IMACEC de agosto 2018 que registró una expansión de 3,2% en doce meses, en la parte baja del rango esperado por el mercado. La serie desestacionalizada, por su parte, disminuyó en 0,2% respecto del mes previo, y creció 3,0% en doce meses. Lo anterior, tomando en cuenta que se registró la misma cantidad de días hábiles que agosto 2017.

De esta manera, se registró un aumento de la velocidad de 1,8%, por debajo del 2,9% registrada el mes anterior.

En detalle, mirando los indicadores sectoriales que publica el Instituto Nacional de Estadísticas (INE), se registraron efectos disímiles en agosto.

Por una parte, la producción minera (IPMIN) disminuyó, registrando un crecimiento en 12 meses de -7,6% (-2,5% el mes anterior). Por otra parte, el Índice de Producción Manufacturera (IPMAN) creció 4,0% en términos anuales (contracción anual de 1,4% el mes anterior).

Finalmente, el Índice de la Producción de Electricidad, Gas y Agua potable (IPEGA) registró una variación anual de -1,8% en agosto (crecimiento de 1,7% el mes anterior). En tanto, el Índice de Producción Industrial (IPI) también disminuyó 1,8% en doce meses (disminución de 1,6% el mes anterior).

IMACEC

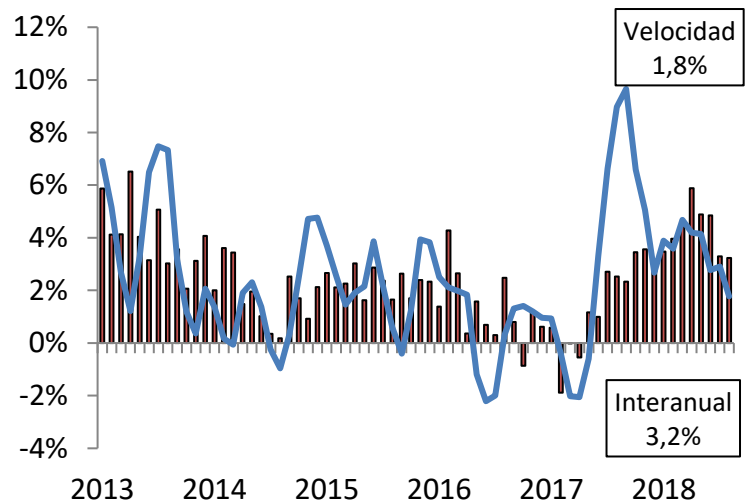

En cuanto al sector comercio, de acuerdo a la Cámara Nacional de Comercio (CNC), las ventas minoristas en la Región Metropolitana registraron una caída real anual en el mes de agosto de 3,4% (caída de 2,8% el mes previo).

Por otro lado, el INE publicó el Índice de Actividad del Comercio (IAC), dentro del cual, aquel que agrupa el comercio al por menor, registró un incremento anual de 4,8% en agosto (0,2% el mes previo). Por tipo de bien, se observa en agosto un alza en términos anuales en la actividad del comercio al menor de bienes durables de 12,1% (6,6% el mes anterior). En cuanto al comercio de los bienes no durables, este registró un crecimiento de 2,9% (variación negativa de 1,6% el mes previo).

INDICE DE ACTIVIDAD DEL COMERCIO AL POR MENOR: BIENES DURABLES Y NO DURABLES (var. % real)

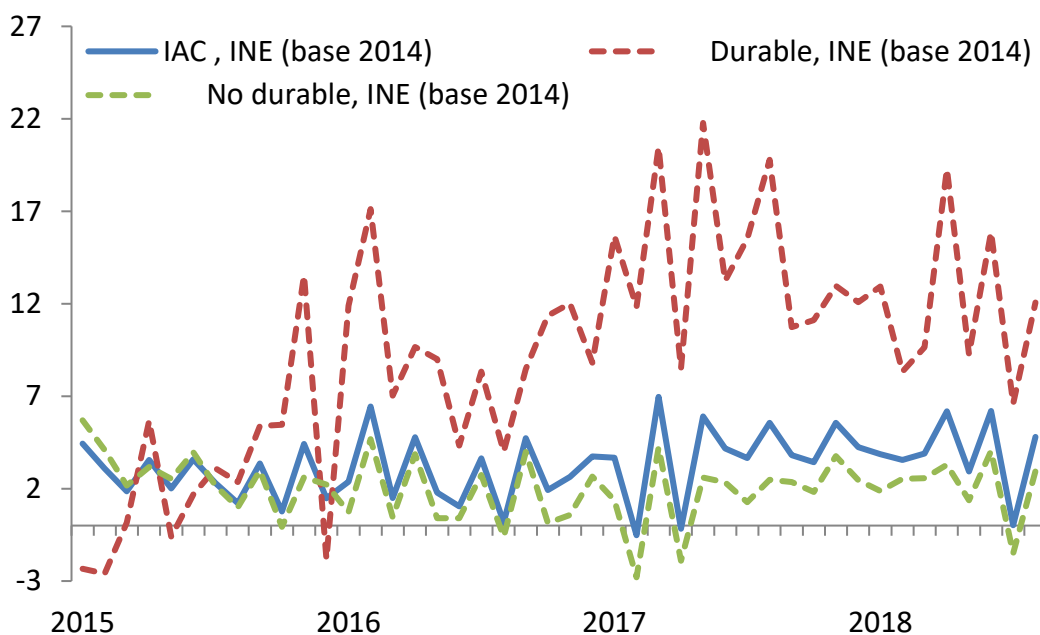

Fuente: INE.

Si desagregamos el IMACEC entre minero y no minero, se tiene que el primero disminuyó 5,0%, al tiempo que el IMACEC no minero creció 3,9%. Corrigiendo por estacionalidad y días hábiles, el IMACEC minero cayó 2,1% respecto del mes anterior y el IMACEC no minero creció 0,1%.

De esta manera, las contribuciones al IMACEC de agosto 2018 fueron de -0,4 por el lado de la minería y de 3,6 por el lado de la actividad no minera, la cual fue influida principalmente por el desempeño de las actividades de servicios y comercio.

IMACEC: CONTRIBUCIÓN MINERA Y NO MINERA
(IMACEC, volumen a precios del año anterior encadenado, var. % en 12 meses y contribución sector minero y no minero)

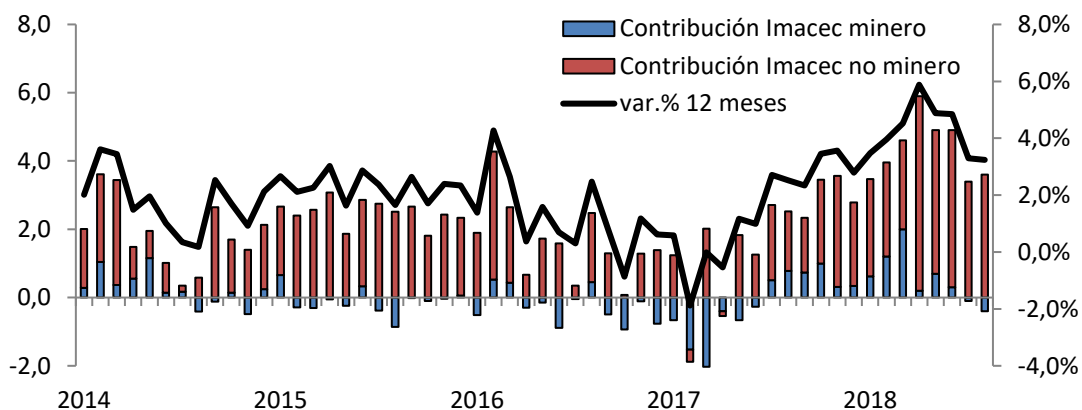

Fuente: LyD a partir de BCCh.

Aun cuando el IMACEC registrado en agosto es el menor registrado en lo que va del año, es importante recordar que se esperaba una actividad menos dinámica en el segundo semestre. De todas formas, se evidencia un crecimiento anual de 4,4% durante los primeros ocho meses del año, habiendo espacio suficiente aún para alcanzar el 4% esperado para el 2018.